

<b>MARCA:</b>	INTERNATIONAL
<b>MODELO:</b>	PROSTAR FULL
<b>AÑO:</b>	2018
<b>NO. INVENTARIO:</b>	0001281



**Categoría:**  
TRACTOCAMIONES

**Ubicación actual:**  
TECAMAC

**Kilometraje:**  
1119222

**Motor:**  
CUM ISX 450 422HP/2000 GOV EPA 2004, 422HP

**Transmisión:**

**Rin:**  
24.5

**Capacidad ejes delanteros:**  
14,000 LB

**Capacidad ejes traseros:**  
46,000 LB

**Paso:**  
4.1

**Ejes:**  
6X4

**Cabina:**  
HI-RISE

**Equipo adicional:**  
NA

**Quinta rueda:**  
SI

#### DOCUMENTOS QUE TIENE LA UNIDAD:

- Consecutivo de facturas

SI

- Consulta Repuve

SI

- Baja de Placas

NO

- Tenencias

-

- Verificaciones

NO

- Comentarios

-

#### ANTECEDENTES DE LA UNIDAD:

ACONDICIONAMIENTOS:



FOTOS

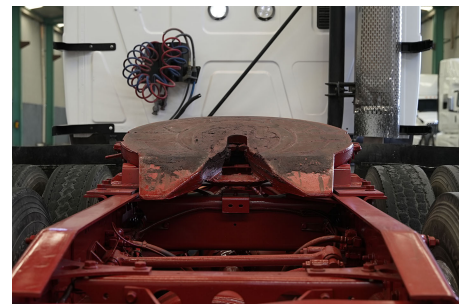

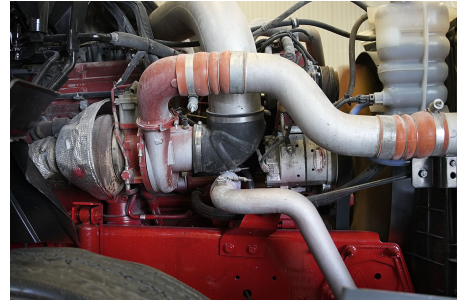
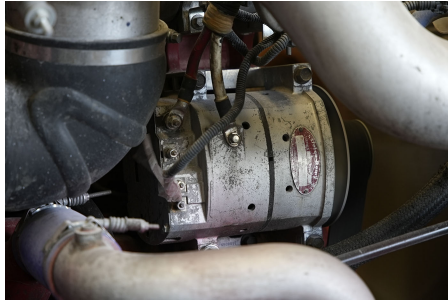
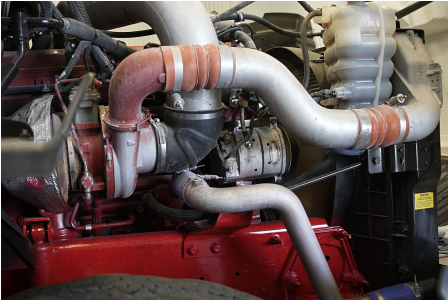
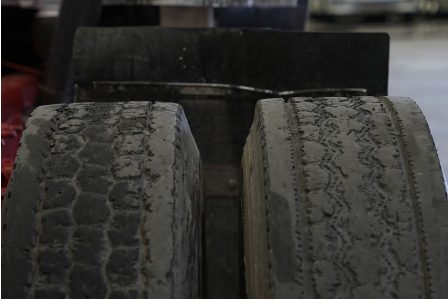

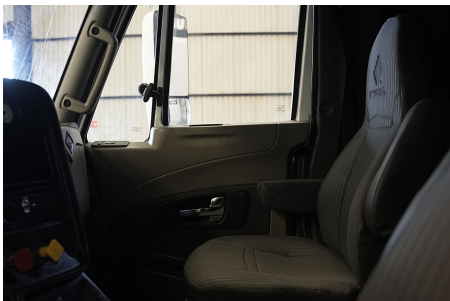
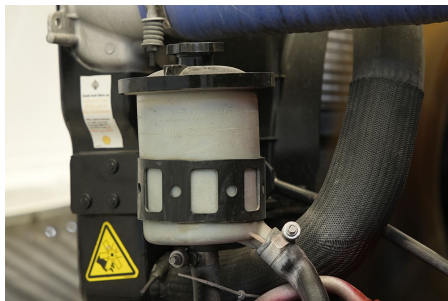
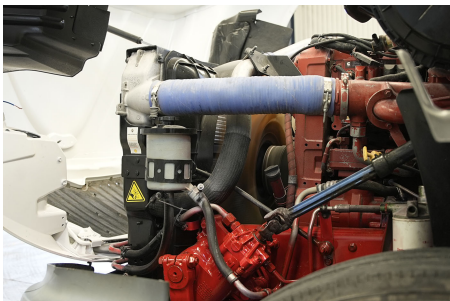
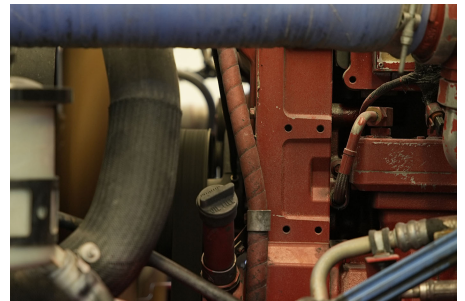
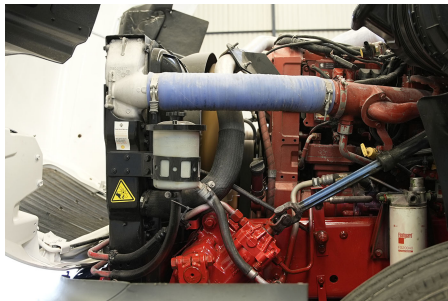
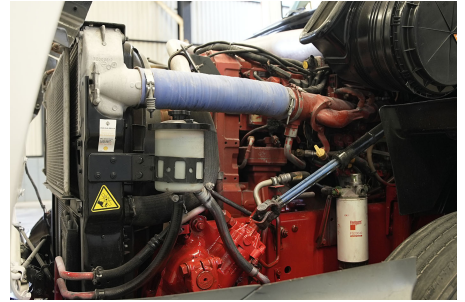
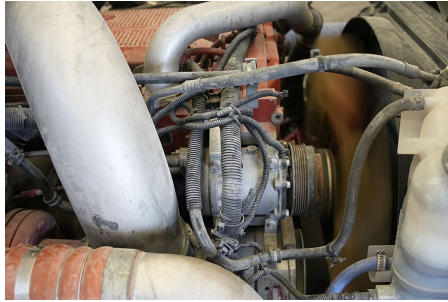
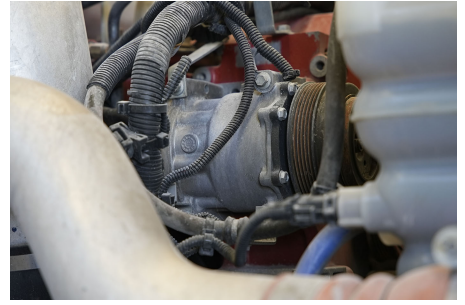
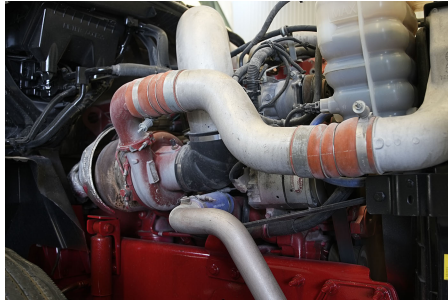
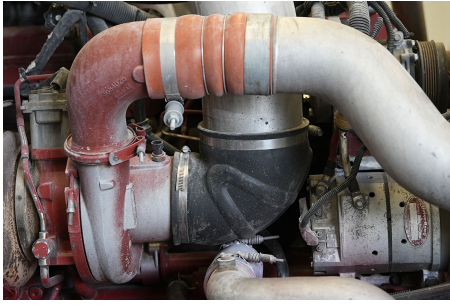

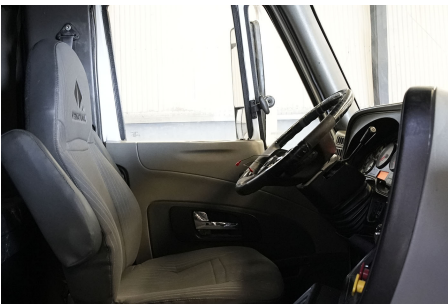



*"El cliente deberá revisar la unidad previo a la compra, misma que se vende en las condiciones en las que se encuentra, Navistar Financiamiento no se hace responsable por cualquier falla o vicio oculto que pueda tener u por ningún motivo realizará reembolso parcial o total, pago de la reparación o devolución de la unidad."*

*"La unidad se vende en la ubicación en donde se encuentra, Navistar Financiamiento no realiza traslados."*

*"La información aquí establecida es para fines informativos, NO constituye promesa o compromiso alguno por parte de Navistar Financiamiento."*

*"Sujeto a cambios y disponibilidad sin previo aviso."*